



ChannelExpert 安装手册

产品版本 2020.01

08/05/2020

版权声明

ChannelExpert 的版权2014-2020归芯和半导体科技（上海）有限公司所有。未经芯和半导体科技（上海）有限公司的书面许可，任何单位和个人都无权将本手册的任何部分以任何形式和任何目的进行复制、传播和翻译。

芯和半导体科技（上海）有限公司对于其应用程序、商标、版权或文件中所涵盖的其他知识产权拥有专利。除非取得芯和半导体科技（上海）有限公司的书面授权，否则不得擅用本手册中的这些专利、商标、版权或其他知识产权。

免责声明

芯和半导体科技（上海）有限公司保留修订以及改进的权利，本用户手册仅描述其出版时的内容，并不反映未来产品情况。如因文档使用不当造成的直接或者间接损失，本公司不承担任何责任。

用户支持

用户可以通过以下方式获取支持：

中国

苏州市吴江区长安路2358号1栋5楼 邮编：215200 电话：86-0512-63989910

上海市浦东新区盛夏路608号2号楼210-211室 邮编：201203 电话：86-021-53391331

info@xpedic.com

美国

Seattle

14205 SE 36th St, Bellevue, WA 98006

Silicon Valley

19925 Stevens Creek Blvd #100 Cupertino, CA 95014

info@xpedic.com

目录

1. Windows 平台安装	4
1.1. 运行安装包	4
1.2. 安装向导	4
1.2.1. 检查是否装有 ChannelExpert	4
1.2.2. 选择安装路径	4
1.2.3. 选择开始菜单路径	5
1.2.4. 选择添加桌面快捷方式	5
1.2.5. 准备安装	6
1.2.6. 开始安装	6
1.2.7. 完成安装向导	7
1.3. 卸载向导	7
1.3.1. 卸载	8
2. License 设置	9

1. Windows 平台安装

1.1. 运行安装包

从 Xpeedic 网站下载如下 ChannelExpert 安装包:

- ChannelExpert_2020.01_x64.exe (64bit)

1.2. 安装向导

1.2.1. 检查是否装有 ChannelExpert

若已经安装将会弹出提示, 询问用户需要先卸载再安装, 或是直接覆盖安装

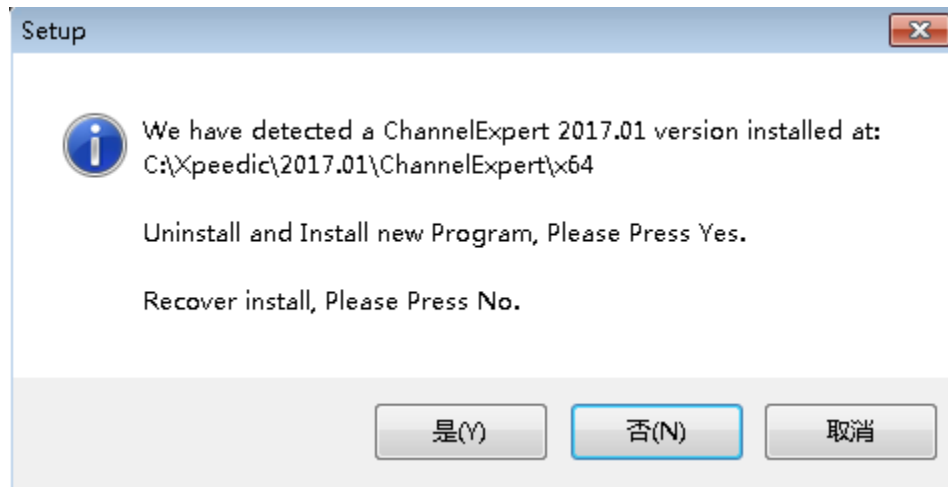

选择是, 已安装的 ChannelExpert 将被直接卸载 然后进入路径选择界面

选择否, 则进入路径选择界面

1.2.2. 选择安装路径

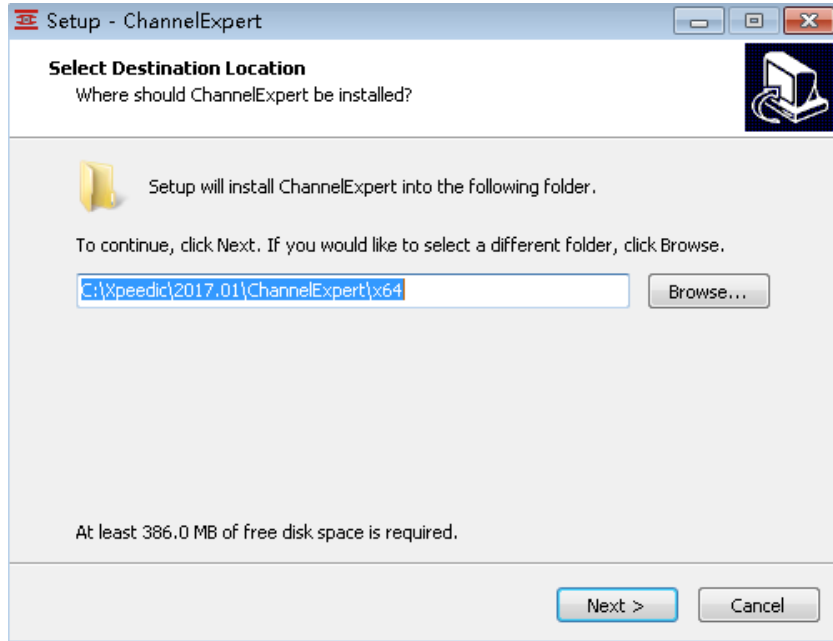

1.2.3. 选择开始菜单路径

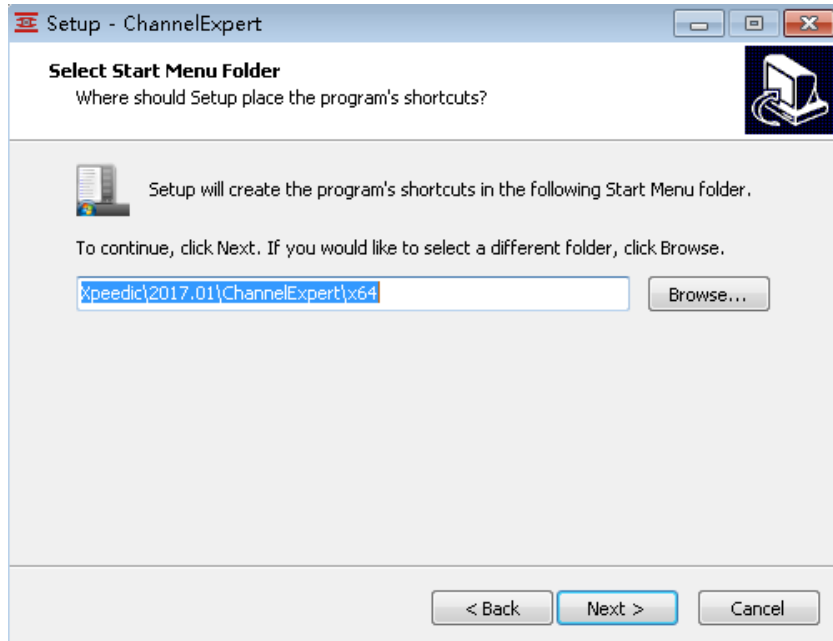

1.2.4. 选择添加桌面快捷方式

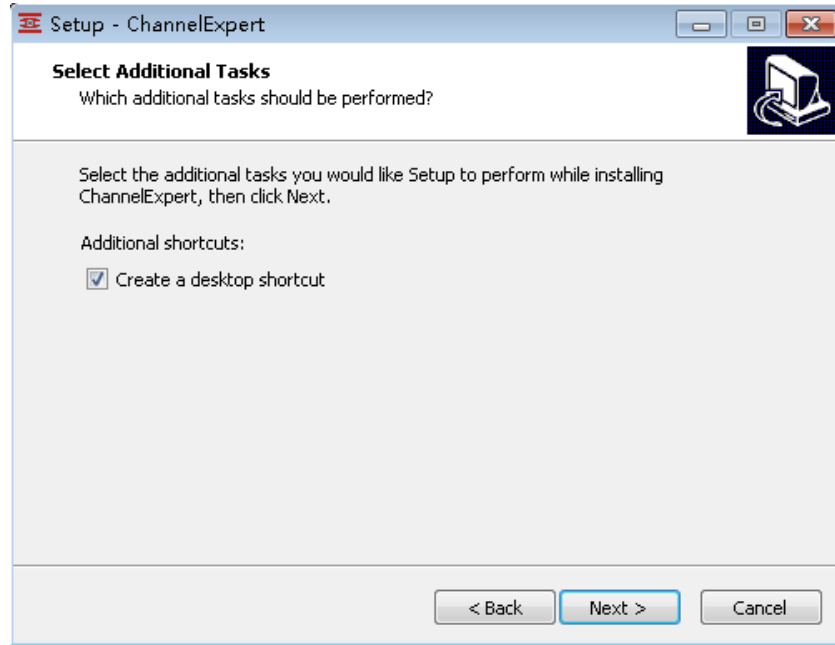

1.2.5. 准备安装

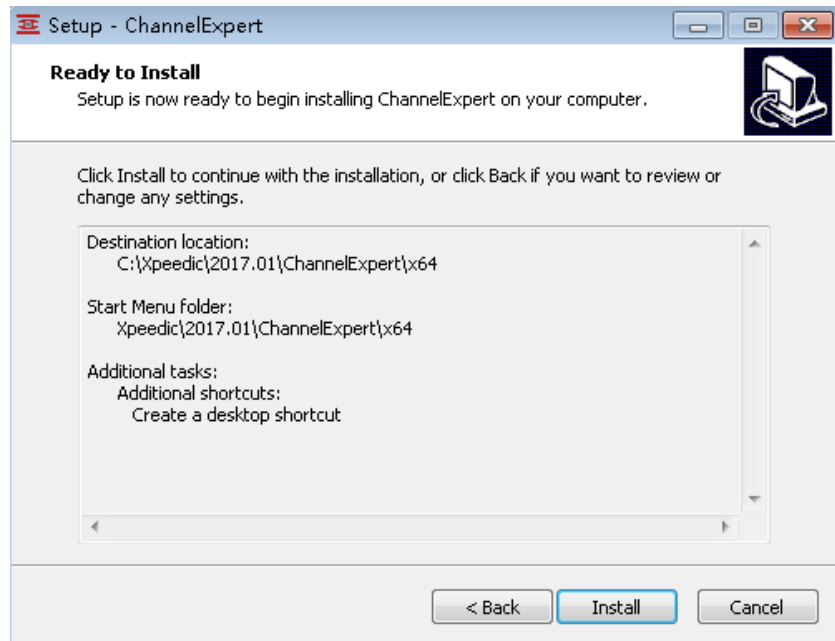

1.2.6. 开始安装

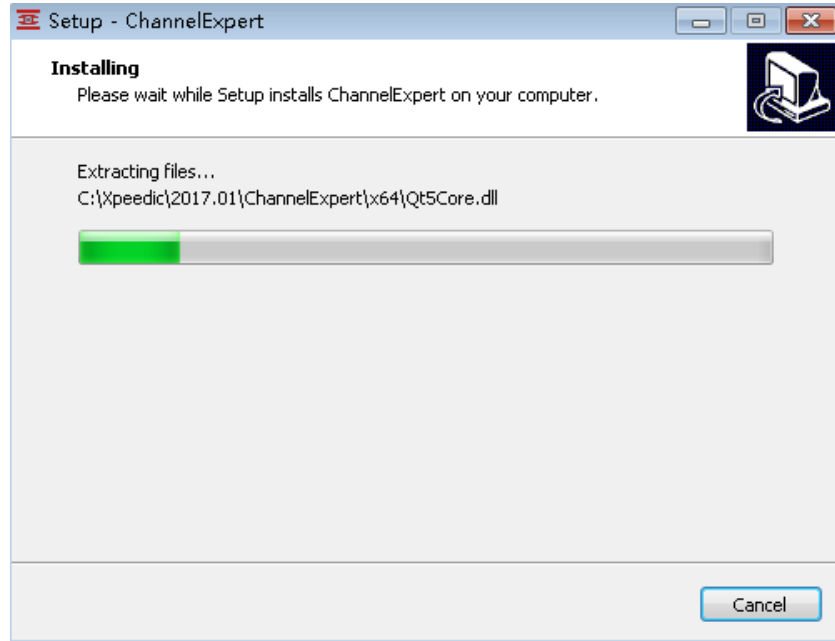

1.2.7. 完成安装向导

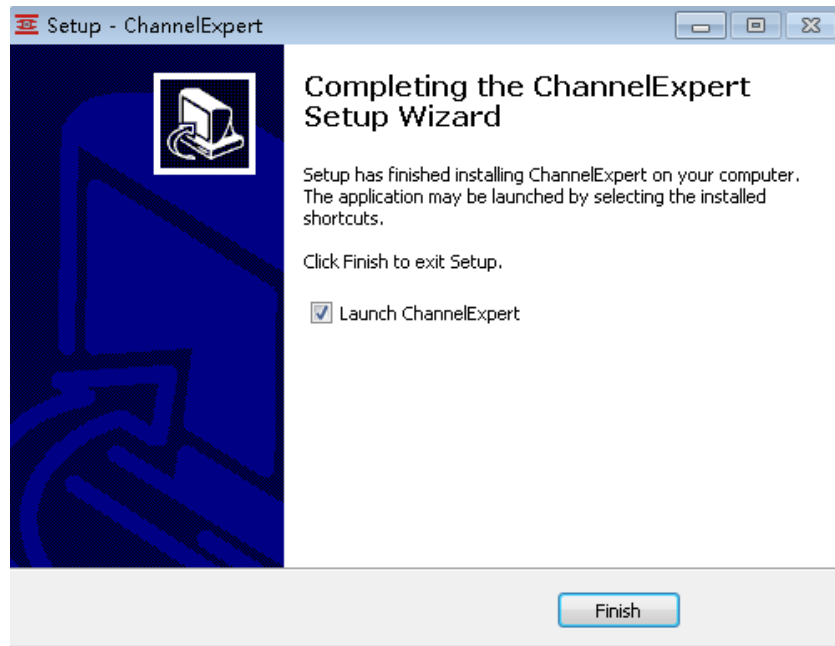

1.3. 卸载向导

在开始菜单中单击“Uninstall ChannelExpert”

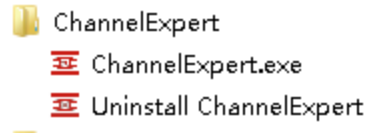

1.3.1. 卸载

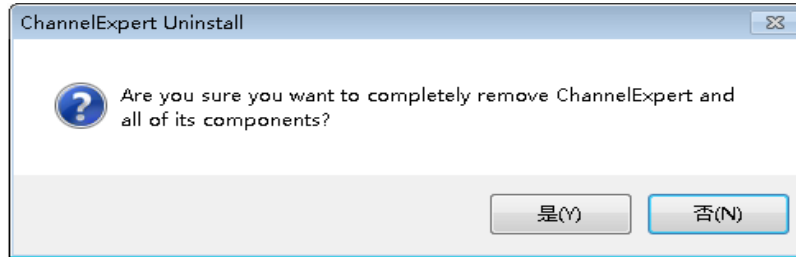

单击“Yes”开始卸载“ChannelExpert”

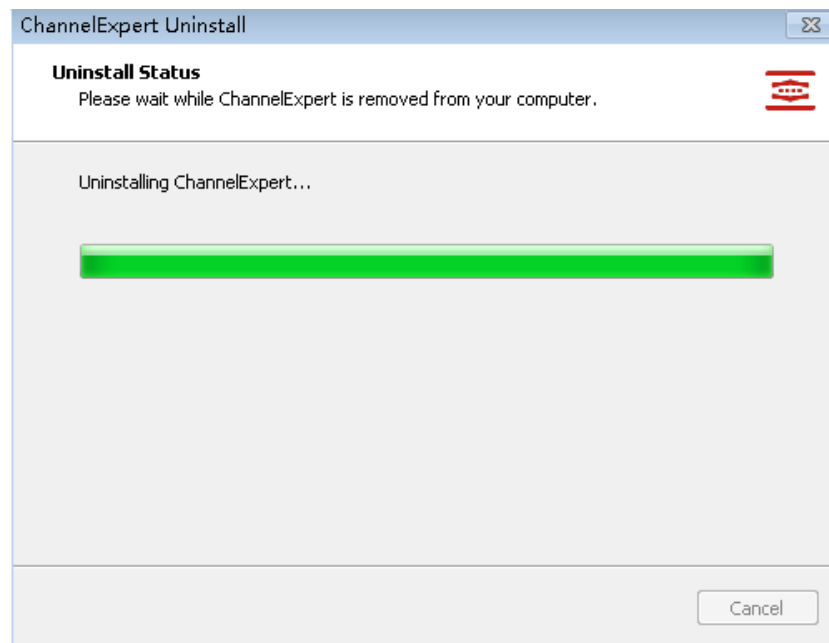

单击“完成”完成卸载

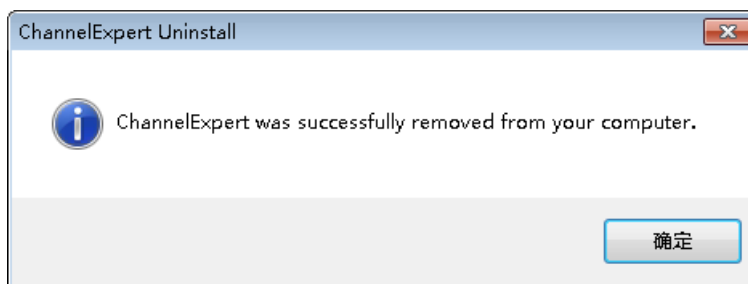

2. License 设置

在收到您的 license 申请之后，Xpeedic 将产生并通过邮件发送最新的 ChannelExpert license 文件给您，该文件将允许您使用该软件。根据申请信息不同，可能会收到不同的 License 文件，一种是基于网络共享使用的 Floating License，另一种是只限定在一台机器使用的 NodeLock License，两种 License 文件的设置方式也有所不同。

Floating License 需要通过 LicenseManager 导入，具体设置请参照文档 LicenseManager Installation and user guide。

有数量限制的 Nodelock License 需要用 Nodelock License，没有数量限制的 Nodelock License 可以通过软件直接导入，在 License Finder 界面指定即可。NodeLock License 分为两种，一种是有数量限制的，一种是无数量限制的。



有数量限制的 NodeLock License 在使用过程中如果出现上述情况，即软件打开多个窗口时，可能会显示 License 数量达到最大，这种情况的解决方法为关闭暂时不用的软件窗口，保证需要工作的软件窗口可以正常打开。



点击“Browse”导入 NodeLock License

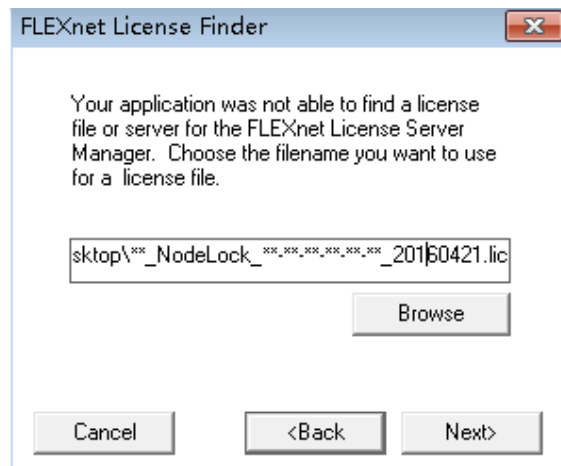

点击“Next”如下图所示即 NodeLock License 导入完成

